

FACHADA FRONTAL

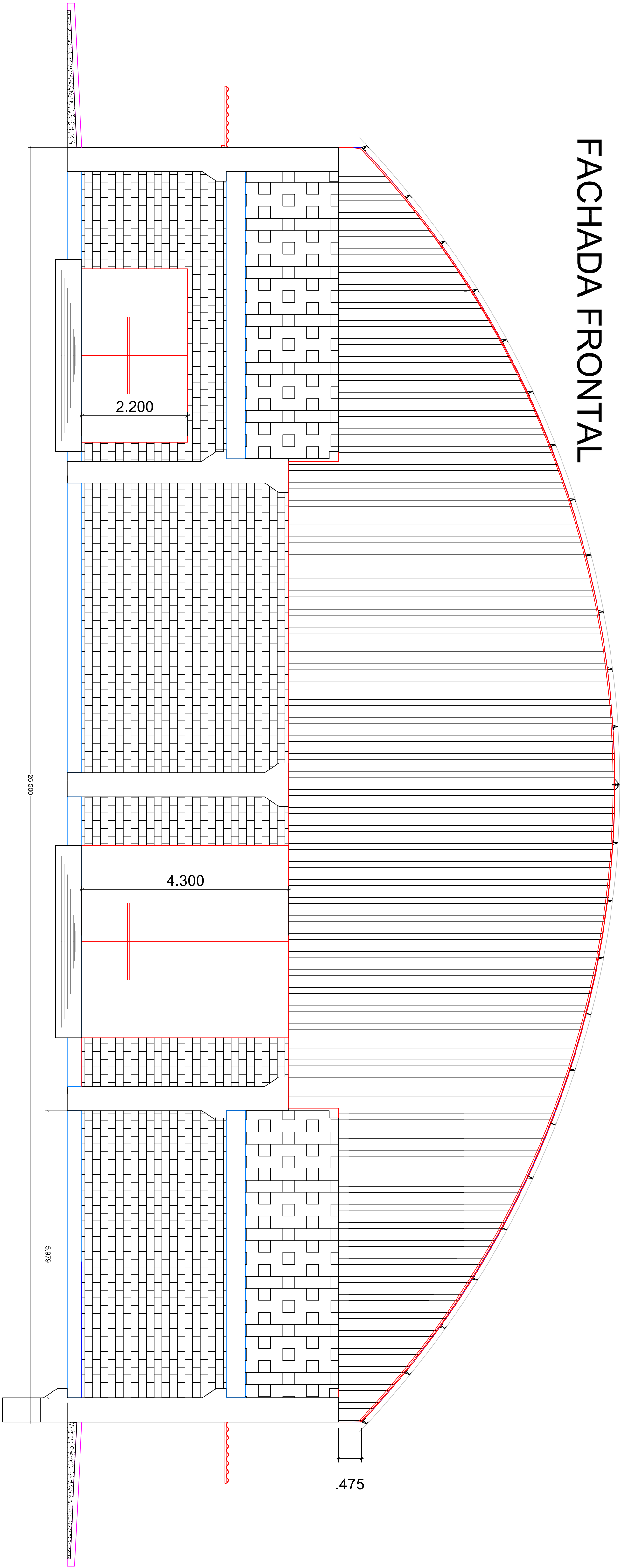

FACHADA FUNDOS

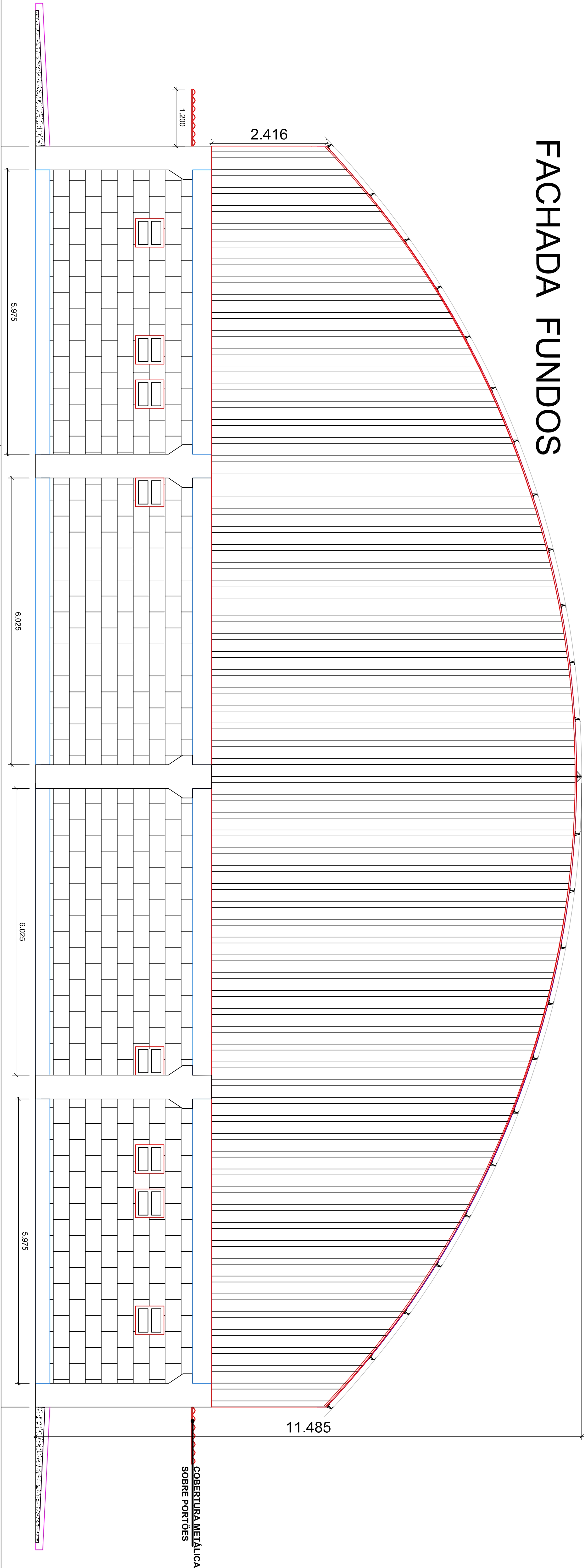

PREFEITURA MUNICIPAL DE GLORINHA			
Av. Dr. Paulo de Góes, 2000 - Centro - Glorinha			
RESP. TÉCNICO:			
Victor Martins Teixeira			
Eng. O.M. - 085497/25			
CLIENTE:			
PREFEITURA MUNICIPAL DE GLORINHA			
ÁREA:			
1.107,70m²			
OBRA:			
GINÁSIO POLIESPORTIVO			
DATA:			
16.10.2018			
LOCAL:			
ESCOLA ARY SOARES - GLORINHAI/RS			
DESENHO:			
Victor Teixeira			
ASSUNTO:			
FACHADAS			
ESCALA:			
-			
FOLHA:			
12/36			